

**Agenzia delle Entrate
CATASTO FABBRICATI
Ufficio Provinciale di
Roma**

Dichiarazione protocollo n. RM0084335del 07/02/2014

Planimetria di u.i.u. in Comune di Roma

Via Dei Due Macelli

civ. 102

Identificativi Catastali:

Sezione:

Foglio: 479

Particella: 83

Subalterno: 501

Compilata da:
Martelli Paolo

Iscritto all'albo:
Geometri

Prov. Roma

N. 07396

Scheda n. 1

Scala 1:100

ABITAZIONE

Piano Primo

Hm = ml 3.50

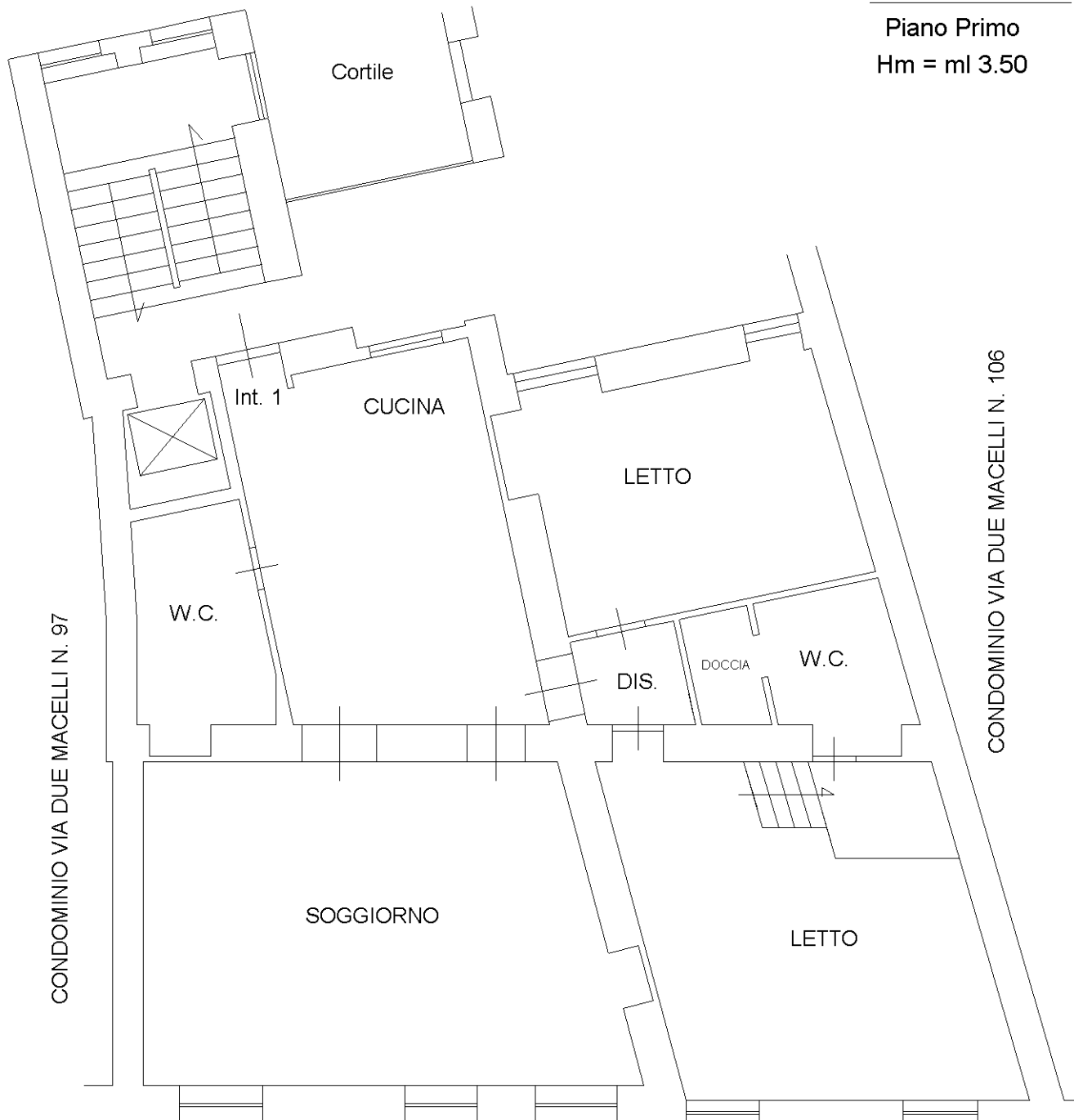

Via dei Due Macelli

Nord

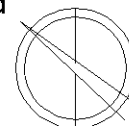

Catasto dei Fabbricati - Situazione al 05/06/2020 - Comune di ROMA (H501) - < Foglio: 479 - Particella: 83 - Subalterno: 501 >
VIA DEI DUE MACELLI n. 102 piano: 1 interno: 1;

Ultima planimetria in atti